

**OS Loureiroiros**  
**Taller Metálico**  
 T. 981 440 850 - 687 746 987 - 661 211 513 - 697 998 774  
 P.O. Box 10, Sáb. P.O. 33 - As Pontes - Valdeorras - 99101 - Galicia

**TEXAS**  
 MODA JOVEN  
 Avda. de Galicia, 01 - As Pontes T. 981 440 083  
 Rúa Galicia, 41 - Vila do Barco T. 982 311 076  
 Facebook: Texas Moda Joven

**almacenes con EUME**  
 PRODUCCIÓN Y RESTAURACIÓN PARA LA CONSERVACIÓN  
 Rúa Príncipe de Asturias, 20 P.  
 P.O. Box 10, Sáb. P.O. 33 - As Pontes T. 981 452 398  
 T. 981 452 398 M. 982 311 499  
 22007 AS PONTES (LA CORUÑA)

**GADIS**



David Alvarillo López  
 Recambios@gmail.com  
 P.O. Box Alende Nº2  
 15.120 As Pontes (A Coruña)  
 981 452 582  
 695 184 268



**CHAPA Y PINTURA**  
**ANEIROS**  
 Javier Peneiro Díaz  
 Rúa Piñeira s/n  
 15.320 As Pontes (A Coruña)  
 Telf: 981 44 05 04 / 693 69 33 54  
 talleresaneiros@gmail.com

**INGENIERIA PSI**  
 PSICOLOGÍA  
 PSICOPEDAGOGÍA  
 PSICOMOTRICIDADE  
 PSICODIAGNÓSTICO

**TALLERES DANY**  
 TLF. 687 09 66 66  
 talleresdany2029@gmail.com  
 P.O. Box de Lobo, 6339 Espesante (Ortigueira (A Coruña))

**CAFÉ - BAR - CERVECERÍA**  
**CALVO**  
 Avda. de López, 61 - Barco - 15320 AS PONTES  
 Telf. 981 451 904

**PBG** REPARACIÓN  
 COMPRA-VENTA  
 ALQUILER  
 875 94 33 80  
 PABLITOBELLASGUERRERO@GMAIL.COM

**xestoría coello**



**Segunda Cueva**  
 Café - Bar

**Talleres TRINSA**  
 LAMA GRANDE TRINCAO JUSTO, C.B.  
 ELECTRICIDAD DEL AUTOMÓVIL, CARGAS Y MAQUINARIA PESADA.  
 RECAMBIOS ELÉCTRICOS DEL AUTOMÓVIL Y MAQUINARIA.  
 INFORMÁTICA DE ORDENADORES Y MANEJO DE BÚLTROS.  
 LUBRIFICACIÓN DE VEÍCULOS, VEHÍCULOS Y NAVES.  
 CLIMATIZACIÓN, GASOLINAS, INYECCIÓN, BOMBO, ENRIQUECIMIENTO.  
 Telfa: 981 451 555  
 Fax: 981 451 981  
 Rúa de Ponte de As Pontes, 15 - LA CORUÑA  
 15007 AS PONTES (LA CORUÑA)



**FERPU**  
 COMERCIAL AGRICOLA

**Soto** espectáculos  
 CONTRATACIÓN DE ENTERTAINMENT Y ESPECTÁCULOS MUSICALES  
 Tlf: 981 451 111 - 667 476 887 - 657 311 323  
 SOTOESPECTACULOS@GMAIL.COM

**24HR**  
 AS PONTES

**La terraza de Laura**

AS PONTES - VILALBA  
**CARLIN**  
 IMPRENTA - PAPELERÍA

**Catering eventos**  
 Trazos

**Vilabella**

Talleres y Recambios Varela, S.L.  
 Servicio oficial Citroën  
  
**CITROËN**  
 Telf. 981 450 054 - 679 177 064  
 E-mail: ventas@talleresvarela.es

YPEM  
VOLTAJ



ella

AS PONTES  
25

COLABORA:



Deputación  
DA CORUÑA

INSCRIPCIONS NA WEB:  
[WWW.AUTOMOVILCLUBASPONTES.COM](http://WWW.AUTOMOVILCLUBASPONTES.COM)

OU EN:

MESÓN 7 CAMIÑOS - AS PONTES

BAR XAMBAS - MOECHE

INFORMACION:

RAFA - 636641602

ARI - 62724765

SAIDA AS 16:00H

NA CERVEGERIA A FERVENZA

Talleres **PARMOTOR, s.c.**

Mecánica en General

Rúa de Mañón, 1 / 15320 As Pontes (A Coruña)



Tel: 981 452 113 tallereslbran@hotmail.com

Quick Lane

Talleres Espiñaredo, S.L.

Rúa do Pinedal, 57 15.320 Le Cousto, As Pontes (A Coruña) Teléfono: 981 48 13 03 Móvil: 608 28 19 91



Ferretería Marcos

Avda de Galicia, 41 15.328 As Pontes (A Coruña) Tel: 981 45 00 12 Fax: 981 45 10 76 E-mail: ferreteria.asponte@gmail.com

Clínica Dental  
NG

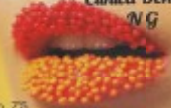

Avda. de Galicia, 76 15.320 As Pontes 981 45 22 33



A FERVENZA

Comedor - Restaurante

Avenida España 47 15.328 As Pontes (A Coruña) Tel: 981 390 441

**FERROS MARCOS AS PONTES S.L.**

Ferralla

Malla Electrosoldada

Estructuras, Chapa y Perfiles

ferrosmarcos@ferrosmarcos.com

634 688 076 / 638 083 199

**PONTESA**  
MARMOLES Y GRANITOS

marmoles@pontesa.es

Pólg. Ind. Os Aires Sector 2 - Parcela 11 B 15328 As Pontes (A Coruña) Tel: Fax: 981 450 689

**MESÓN  
CAMIÑOS**

**VENUS**  
Cafetería - Cervecería



Movimientos  
**MAGÓN**

AS PONTES  
Tel: 981 452 404  
Móvil: 649 992 264

ORTIGUEIRA  
Tel: 981 400 936  
Móvil: 686 899 281

**gabeiras**



Pólg. de Os Aires, Parc. 47 15328 AS PONTES (A Coruña) Tel: 981 162 666 Móvil: 608 161 939

**Invenergy  
Services**

**Xantar**  
RESTAURANTE

Comida - Barquitos - Cervecería  
Beirán - Comidas de Esquina

Rúa de Fene nº 35 Ixida 15320 As Pontes (A Coruña)

Tel: 981 45 15 53 www.xantarrestaurant.com



CERVECERÍA JARDÍN